

Customização Moodle

MoodleMoot Brasil 2015

Necessidade Customização Visual

- Identidade Visual da Instituição
- Usabilidade / UX (User Experience)
- Acessibilidade
 - ◆ Dispositivos Móveis
 - ◆ Inclusão Social (WCAG 2)

Soluções Customização Moodle

Identidade Visual

- Aplicação da paleta de cores, logo, elementos visuais

Usabilidade

- Arquitetura das informações dispostas na tela, mecanismos de feedback

Navegação

- Customização do menu, adequação ao processo de aprendizagem

Dispositivos Móveis

- Design Responsivo
- Tema para o Aplicativo Moodle (Android/Iphone)

Projeto: AVA/PRO/POLI/USP

Interfaces customizadas no contexto do PRO:

1. Baixo índice de utilização do Moodle
2. Pesquisa Usabilidade
3. Moodle 1.9
4. Upgrade Moodle 2
5. Resultados

AVA/PRO - Pesquisa Usabilidade

1. Software Morae: gravar tela (ações do mouse, troca de telas), microfone e webcam
2. Realizar tarefas no Moodle
 - a. Disponibilizar Aula: texto de apresentação e anexar arquivo
 - b. Criar um fórum
 - c. Criar área para Entrega de Trabalhos
 - d. Enviar mensagens para os alunos
3. Objetivo: incentivar e facilitar o uso do Moodle

AVA/PRO - Login

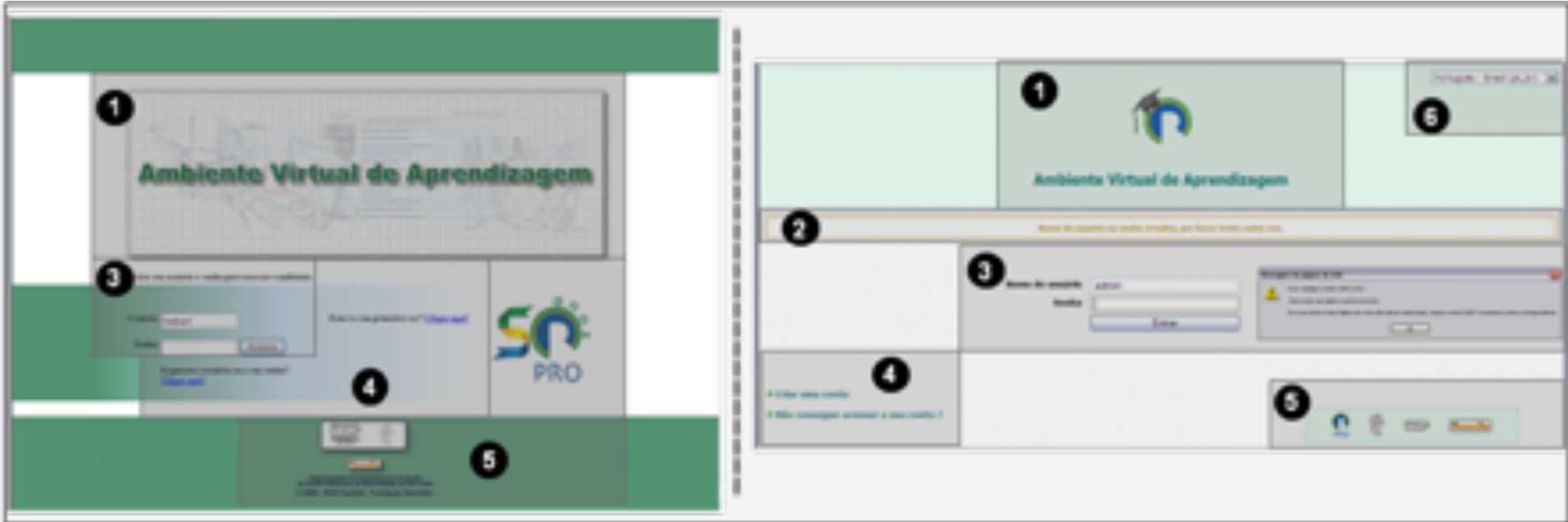

AVA/PRO - Página Inicial

Left Screenshot (Main Dashboard):

- 1:** Header area with the logo and the text "Ambiente Virtual de Aprendizagem".
- 2:** A sidebar menu on the left containing navigation options like "Início", "Meus Cursos", "Meus Materiais", "Meus Avaliações", and "Meus Resultados".
- 3:** A central text block providing information about the virtual learning environment and its purpose.
- 5:** A list of courses under the heading "Categorias de Cursos", including "Graduação Quadrimestral - 2º Semestre 2008" and "Graduação Semestral - 2º Semestre 2008".
- 7:** A footer area containing the logo and contact information.

Right Screenshot (Course Detail View):

- 1:** Header area with the logo and the text "Ambiente Virtual de Aprendizagem".
- 2:** A sidebar menu on the left with options like "Início", "Meus Cursos", "Meus Materiais", "Meus Avaliações", and "Meus Resultados".
- 3:** A central text block providing information about the virtual learning environment and its purpose.
- 4:** A sidebar menu on the right with options like "Início", "Meus Cursos", "Meus Materiais", "Meus Avaliações", and "Meus Resultados".
- 5:** A list of activities under the heading "Conteúdos", including "Atividade 1" and "Atividade 2".
- 7:** A footer area containing the logo and contact information.

AVA/PRO - Disciplina

AVA/PRO - Ambiente Virtual de Aprendizagem

1: Menu button (top left)

2: Course navigation menu (left sidebar)

3: Course title and introduction area (top center)

4: Course content area (main content)

5: Calendar view (top right)

6: Course content area (main content)

7: Course content area (main content)

8: Course content area (main content)

9: Course content area (main content)

AVA - Ambiente Virtual de Aprendizagem

1: Menu button (top left)

2: Course navigation menu (left sidebar)

3: Course title and introduction area (top center)

4: Course content area (main content)

5: Course content area (main content)

6: Course content area (main content)

7: Course content area (main content)

8: Course content area (main content)

9: Course content area (main content)

AVA/PRO - Arquivos

Ambiente Virtual de Aprendizagem

Você está em: Início > Arquivos

Nome	Tamanho	Modificado	Ação
▼ Pasta	14,0KB	4 outubro 2008, 16:16	Renomear
▼ Trabalho_documento	9 bytes	22 agosto 2008, 00:00	Renomear
▼ Trabalho_lista	7,0KB	22 agosto 2008, 00:00	Renomear
▼ trabalho_documento	25,0KB	22 agosto 2008, 00:00	Renomear
▼ Trabalho	8,0KB	22 agosto 2008, 00:00	Renomear
▼ Trabalho.doc	22,0KB	22 agosto 2008, 00:00	Renomear
▼ Trabalho.ppt	87,0KB	22 outubro 2008, 16:47	Renomear
▼ Trabalho_documento.ppt	200,0KB	7 outubro 2008, 00:00	Renomear
▼ Trabalho.doc	22,0KB	22 agosto 2008, 00:00	Renomear
▼ Trabalho_documento.doc	22,0KB	22 agosto 2008, 00:00	Renomear
▼ Trabalho.doc	22,0KB	22 agosto 2008, 00:00	Renomear
▼ Trabalho.doc	22,0KB	22 agosto 2008, 00:00	Renomear
▼ Trabalho.doc	22,0KB	22 agosto 2008, 00:00	Renomear
▼ Trabalho.ppt	17,0KB	22 agosto 2008, 00:00	Renomear
▼ Trabalho_documento.doc	22,0KB	22 agosto 2008, 00:00	Renomear
▼ Trabalho	0KB	14 novembro 2008, 12:00	Excluir Renomear
▼ Trabalho.doc	22,0KB	22 agosto 2008, 00:00	Renomear
▼ Trabalho.ppt	20KB	22 agosto 2008, 00:00	Renomear
▼ Trabalho_documento.doc	22,0KB	22 agosto 2008, 00:00	Renomear
▼ Trabalho_documento.doc	22,0KB	22 agosto 2008, 00:00	Renomear
▼ Trabalho.doc	12,0KB	22 agosto 2008, 00:00	Renomear
▼ Trabalho.doc	22,0KB	22 agosto 2008, 00:00	Renomear
▼ Trabalho_documento.ppt	20KB	22 agosto 2008, 00:00	Renomear
▼ Trabalho_documento.ppt	20KB	22 agosto 2008, 00:00	Renomear

Com arquivos excluídos

Carregar um diretório

Selecionar todos

Excluir todos os arquivos

Enviar um arquivo

AVA - Ambiente Virtual de Aprendizagem

Página Inicial > AVA > Repositório de Arquivos

Repositório de Arquivos - Disponibilidade (UNAR)

Nome	Tamanho	Modificado	Ação
▼ Pasta	14,0KB	4 outubro 2008, 16:16	Renomear
▼ Trabalho_documento	9 bytes	22 agosto 2008, 00:00	Renomear
▼ Trabalho_lista	7,0KB	22 agosto 2008, 00:00	Renomear
▼ trabalho_documento	25,0KB	22 agosto 2008, 00:00	Renomear
▼ Trabalho	8,0KB	22 agosto 2008, 00:00	Renomear
▼ Trabalho.doc	22,0KB	2 outubro 2008, 00:00	Renomear
▼ Trabalho.doc	22,0KB	2 outubro 2008, 00:00	Renomear
▼ Trabalho_documento.doc	22,0KB	2 outubro 2008, 00:00	Renomear
▼ Trabalho.doc	22,0KB	2 outubro 2008, 00:00	Renomear
▼ Trabalho.doc	22,0KB	2 outubro 2008, 00:00	Renomear
▼ Trabalho.ppt	87,0KB	2 outubro 2008, 00:00	Renomear
▼ Trabalho_documento.ppt	200,0KB	2 outubro 2008, 00:00	Renomear
▼ Trabalho.doc	22,0KB	2 outubro 2008, 00:00	Renomear
▼ Trabalho_documento.doc	22,0KB	2 outubro 2008, 00:00	Renomear
▼ Trabalho.doc	22,0KB	2 outubro 2008, 00:00	Renomear
▼ Trabalho.doc	22,0KB	2 outubro 2008, 00:00	Renomear
▼ Trabalho.ppt	17,0KB	2 outubro 2008, 00:00	Renomear
▼ Trabalho_documento.doc	22,0KB	2 outubro 2008, 00:00	Renomear
▼ Trabalho	0KB	2 outubro 2008, 00:00	Renomear
▼ Trabalho_documento.doc	22,0KB	2 outubro 2008, 00:00	Renomear
▼ Trabalho.ppt	20KB	2 outubro 2008, 00:00	Renomear
▼ Trabalho_documento.doc	22,0KB	2 outubro 2008, 00:00	Renomear
▼ Trabalho_documento.doc	22,0KB	2 outubro 2008, 00:00	Renomear
▼ Trabalho.doc	12,0KB	2 outubro 2008, 00:00	Renomear
▼ Trabalho.doc	22,0KB	2 outubro 2008, 00:00	Renomear
▼ Trabalho_documento.ppt	20KB	2 outubro 2008, 00:00	Renomear
▼ Trabalho_documento.ppt	20KB	2 outubro 2008, 00:00	Renomear

Novo Arquivo

Excluir Arquivos

Carregar Arquivos

Carregar uma Pasta

Carregar

Incluir em Arquivos de Comparação

Incluir este arquivo

AVA/PRO - Login Moodle 2

Ambiente Virtual de Aprendizagem

[→ Criar uma conta](#)

[→ Não consegue acessar a sua conta?](#)

USP

moodle

[Sobre o PRO](#) [Suporte Técnico](#) [Créditos](#)

AVA/PRO - Página Inicial Moodle 2

Ambiente Virtual de Aprendizagem

0 Mensagens

Olá, Helbert dos Santos

Boa tarde

Boa tarde, **Helbert dos Santos** (Sair)

Meu Perfil

Mensagens

Calendário

Último acesso: 9 Abril, 2015, 9:49

Navegação

Página inicial

- Minha página inicial

Seja bem-vindo ao **Ambiente Virtual de Aprendizagem** do Departamento de Engenharia de Produção da POLI/USP.

Procure, entre as disciplinas listadas abaixo, a que você pretende acessar. **Atenção!** Para acessar a área restrita de cada disciplina e seu conteúdo, é necessário digitar o **código de acesso**, informado aos alunos pelo **professor**.

Para encaminhar suas **dúvidas** e **sugestões** a respeito do Ambiente Virtual de Aprendizagem do PRO, clique em "Contato" no menu ao lado e poste seu comentário.

Bons estudos!

Cursos

- ▶ Graduação
- ▶ Pós-Graduação
- ▶ Pesquisa
- ▶ Sistemas Logísticos

▼ *Contrair tudo*

Calendário

◀ **April 2015** ▶

Dom Seg Ter Qua Qui Sex Sáb

			1	2	3	4
5	6	7	8	9	10	11
12	13	14	15	16	17	18
19	20	21	22	23	24	25
26	27	28	29	30		

Categories de Cursos

- Graduação
- Pós-Graduação
- Pesquisa
- Sistemas Logísticos
- BACKUP
- Projetos
- ECA

AVA/PRO - Disciplina Moodle 2

Ambiente Virtual de Aprendizagem

0 Mensagens

Olá, Helbert dos Santos

[Página inicial](#) / [Cursos](#) / [Graduação](#) / [1º Semestre de 2015](#) / [0303410/2015](#)

Ativar edição

BKP-AVA - Backup Disciplinas AVA

BACKUP

Professor(es): Helbert dos Santos

 Participantes (1)

 Notícias da disciplina

Tópico 1

GRADUAÇÃO

 Graduação

Tópico 2

PÓS-GRADUAÇÃO

AVA/PRO - Tópico e Ícone Feedback

Tópico 1

GRADUAÇÃO

 Editar Sumário

  Graduação 

Editar ▾

+ Adicionar uma atividade ou recurso

  Livro 1  

Editar ▾

AVA/PRO - Resultados

- **Aumento da utilização do Moodle pelos Professores**
- **Facilitou a navegação e configuração do ambientes**
- **Professores entenderam a importância do Moodle**

AVA/PRO - Pesquisa: Movimentos Mouse

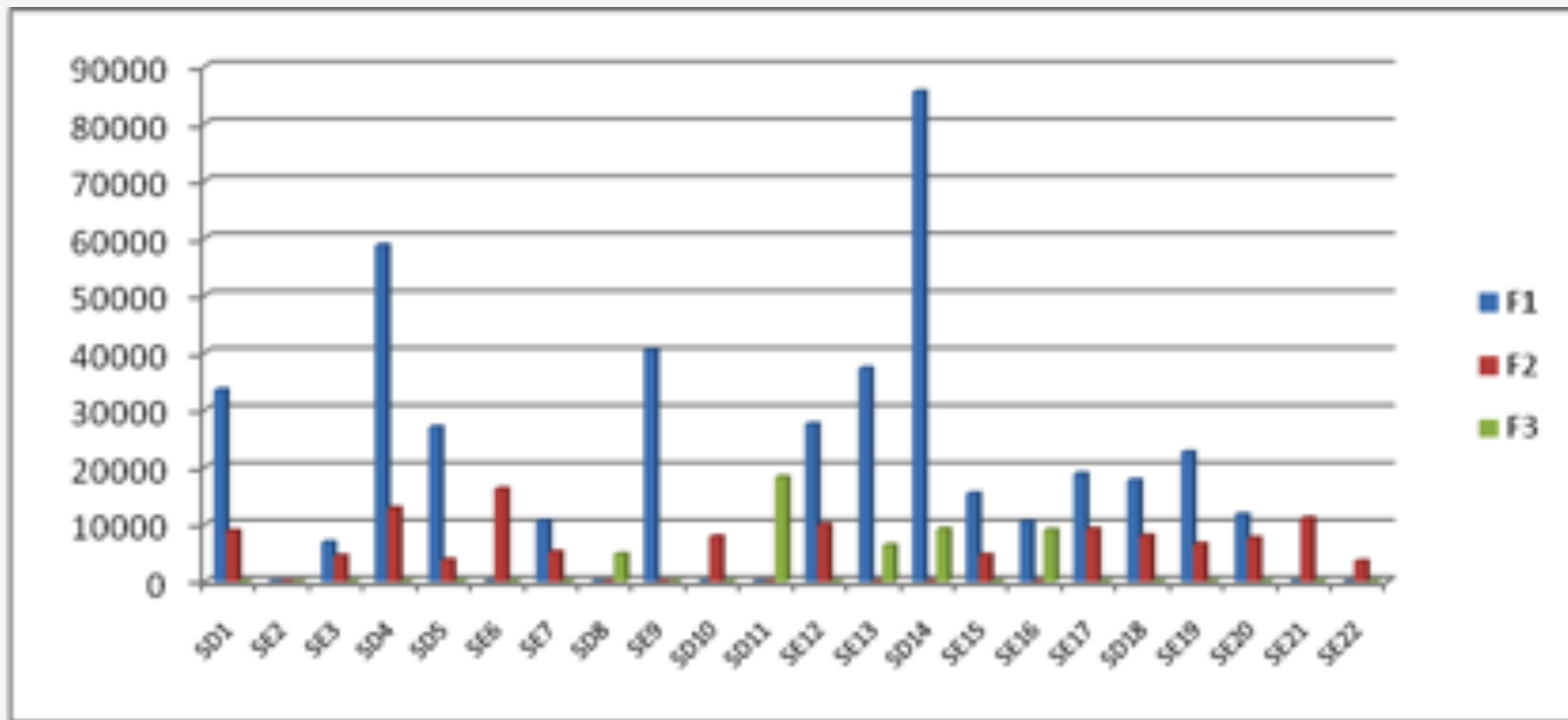

AVA/PRO - Pesquisa: Mudança de Tela

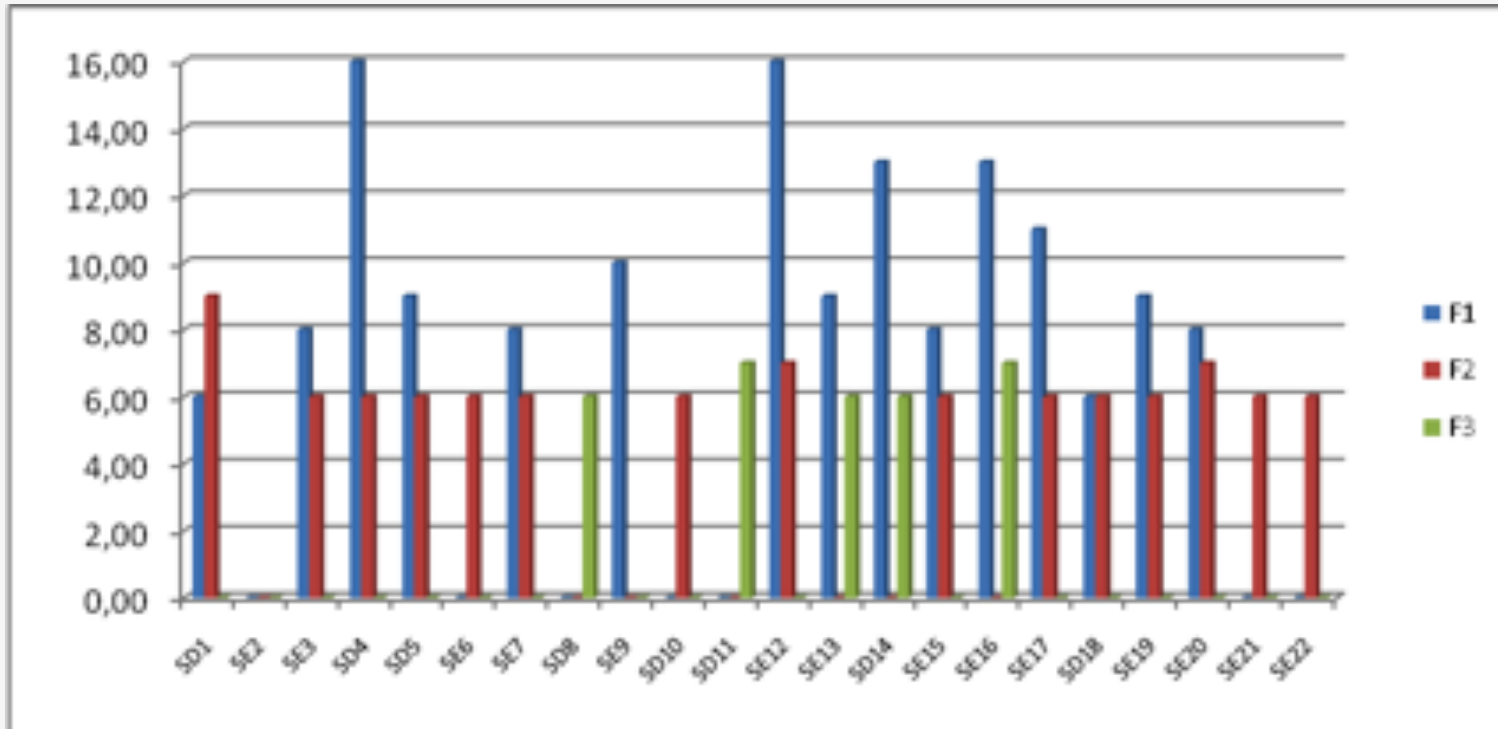

Projeto: Fundação Vanzolini

AMBIENTE VIRTUAL DE APRENDIZAGEM

Novidades

Confira as novidades da nova interface!

Em breve

Suporte Técnico

Problemas para acessar?
Dúvidas técnicas sobre o Ambiente Virtual?

Clique aqui

Sistema Acadêmico

Informações sobre o cronograma de aulas, 2ª via do boleto e comunicação com a secretaria.

Acesse

Login

CPF (somente números)

Senha

Lembrar usuário

Entrar

Esqueceu a senha?

Projeto: Fundação Vanzolini

0 Mensagens suporte-ava Suporte Prof. Helbert dos Santos

Página inicial / suporte-ava

- Notas
- Participantes
- Relatórios
 - Logs de hoje
 - Todos os acessos
 - Relatório Outline
 - Relatório Completo
 - Estatísticas
 - Nota

0 Mensagens Suporte Prof. Helbert dos Santos

- Meu painel
- Ver perfil
- Meus arquivos
- Calendário
- Modificar perfil
- Mudar a senha
- Configurar notificações
- Sair

0 Mensagens Suporte Prof. Helbert dos Santos

- Ambiente de Documentação
- Contato Suporte Técnico

Projeto: Fundação Vanzolini

Meus cursos

Biblioteca Virtual

Treinamento

Suporte AVA

Helbert dos Santos

Vídeo Aulas Moodle

Prof. Helbert dos Santos

Suporte AVA

 Helbert dos Santos

 Fórum de notícias

Tópico 1

Tópico 2 (oculto para os alunos)

Tópico 3

Projeto: STOA (Grupo ATP)

Projeto: STOA (Grupo ATP)

DADOS DO USUÁRIO

Gerente do Stoa2

Editar o perfil | Mudar a senha | Configurar notificações

MEU STOA

Mensagens | Meus Cursos | Sair

Meus Arquivos | Calendário

ffSTOA | USP | Comunidade Moodle | Idioma | Gerente

Administração

- Configurações da página inicial
 - Ativar edição
 - Editar configurações
- Usuários
- Filtros
- Relatórios
- Backup
- Restaurar
- Banco de questões
- Minhas configurações de perfil
- Administração do site
 -
 - Buscar
- Navegação
- Usuários Online
- Cadastro
- Calendário

Home | Mensagens | Grupos | Documentos | Ajuda

«

- Administração
- Navegação
- Usuários Online
- Cadastro
- Calendário
- Buscar disciplinas
- Meus arquivos privados

Home | Mensagens | Grupos | Documentos | Ajuda

»

- Administração
- Navegação
- Usuários Online
- Cadastro
- Calendário
- Buscar disciplinas
- Meus arquivos privados

Projeto: STOA (Grupo ATP)

[Página inicial](#) > [Minhas Disciplinas](#) > [Outros](#) > [Features Demo](#)

Ativar edição

Moodle Features Demo

 Lais Perini

 Adenilson Matos do Nascimento .

 Adimildo José Martinho .

 Alessandro De Tarso Rodrigues De Lima .

Welcome to the Moodle Features Demo Course

This is not how you should lay out a real course, we are organising by Activity type here just to help you find examples of different features.

 [News forum](#)

Assignments

Assignments enable teachers to grade and give comments on uploaded files and assignments created on and off line.

 [Assignment module documentation](#)

Chats

The chat module allows participants to have a real-time synchronous discussion via the web.

Projeto: Cursos de Extensão USP (Grupo ATP)

- Configurações da página inicial
 - Ativar edição
 - Editar configurações
 - Usuários
 - Filtros
 - Relatórios
 - Backup
 - Restaurar
 - Banco de questões
- Minhas configurações de perfil
- Administração do site

There is a search input field and a 'Buscar' button at the bottom of the panel.

Projeto: Cursos de Extensão USP (Grupo ATP)

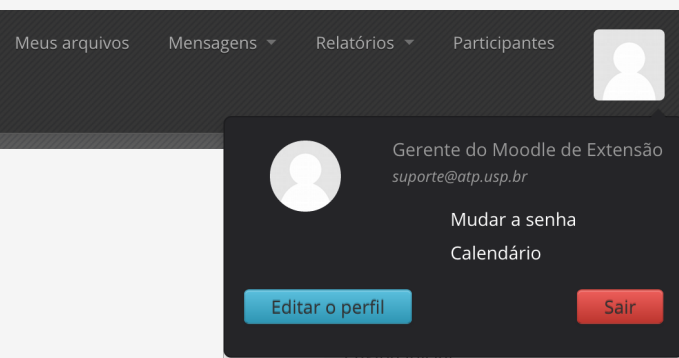

Ensino Novo

Se você já possui uma conta, entre com seu usuário e senha no topo da página e vá para o passo 3. Caso contrário, siga estes passos:

- Passo 1**
Clique [aqui](#) (abrirá em outra janela) e use o código de convite "ensinonovo" (sem aspas) no campo para Visitantes.
- Passo 2**
Crie uma conta usando seu nome e email e clique no botão "Continuar".
- Passo 3**
Clique no curso que deseja acessar e utilize a chave de inscrição "ensinonovo" (novamente, sem aspas). Clique no botão "Inscreva-me".
- OBS**
Caso o curso escolhido não esteja disponível para inscrições, a mensagem "Você não pode se matricular neste curso" será exibida.

Eletrromagnetismo Universitário

Um curso de mecânica em nível universitário.

Estrutura da Matéria

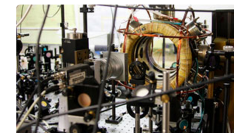

Física Quântica

Um curso de Física Quântica em nível universitário.

Gravitação

Um exemplo de curso sem foto.

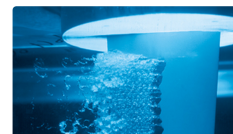

Mecânica dos Fluidos

Um curso de Mecânica dos Fluidos em nível universitário.

Mecânica para Professores

Um curso de mecânica focado no educador profissional.

Projeto: Cursos de Extensão USP (Grupo ATP)

Página Inicial / Cursos / Ensino Novo / Eletromagnetismo

O que é Ensino Personalizado?

1

A Carga Elétrica e o Spin

PERCURSO EXPOSITIVO

- + Videoaulas Teóricas ↕
- + Videoaulas de Exercícios ↕
- + Videoaulas: Experimentos ↕

PERCURSO TEXTUAL

e-Book: A Carga Elétrica e o Spin

2

Eletrostática: O Potencial Elétrico

PERCURSO EXPOSITIVO

- + Videoaulas Teóricas ↕
- + Videoaulas de Exercícios ↕

PERCURSO EXPOSITIVO

O que é carga elétrica

Download do video

PERCURSO TEXTUAL

e-Book: A Carga Elétrica e o Spin

Participantes

Badges

Geral

As Leis da Magnet

Indução Eletromag

As Equações de M

Projeto: Licenciatura em Ciências USP (Grupo ATP)

LICENCIATURA EM
CIÊNCIAS

Ambiente Virtual de Aprendizagem - Licenciatura em Ciências

[Acessar](#)

Módulos 2015 - Suporte -

2015 - 1º SEMESTRE

MÓDULO I

Terra e Universo

[Acesse](#)

MÓDULO III

Vida e Meio Ambiente

[Acesse](#)

MÓDULO V

Ser Humano, Saúde e Sociedade

[Acesse](#)

MÓDULO VII

Evidência nas pesquisas

[Acesse](#)

2014 - 2º SEMESTRE

MÓDULO II

Ambiente na Terra

[Acesse](#)

MÓDULO IV

Ser Humano e Meio ambiente

[Acesse](#)

MÓDULO VI

Trabalho Humano, Tecnologia e Sociedade

[Acesse](#)

MÓDULO VIII

Pesquisas em ensino de ciências

[Acesse](#)

Acesse sua conta

Nome do usuário

Senha

[Acessar](#)

[Esqueceu a senha? Mude a senha](#)

Vida e Meio Ambiente Ser Humano, Saúde e Sociedade

Projeto: Licenciatura em Ciências USP (Grupo ATP)

AULA 0 AULA 1 AULA 2 AULA 3 AULA 4 AULA 5 AULA 6 AULA 7 AULA 8 AULA 9

AULA
00

Apresentação: Fundamentos da Matemática I

Caro(a) aluno(a),

Seja bem-vindo à disciplina Fundamentos da Matemática I.

Esta disciplina terá a duração de um semestre, com carga horária de 60 horas, no qual teremos atividades presenciais e online.

Você terá como material base do curso, textos e videoaulas desenvolvidos pelo professor-autor que serão disponibilizados semanalmente aqui em nosso ambiente virtual de aprendizagem.

O desempenho de cada aluno será avaliado por meio da participação nas atividades propostas ao longo do semestre e também pelas provas, para ter mais informações acesse aqui o [Plano de Ensino da disciplina](#).

Lembre-se que você contará com apoio contínuo de tutores, que são professores capacitados para sanar todas as dúvidas que surgirem ao longo desse processo de aprendizagem.

Bons estudos!

Docente responsável:

Prof. **Gil da Costa Marques** possui graduação, mestrado e doutorado em Física pela Universidade de São Paulo, pós-doutorado pela Texas A&M University System e pelo European Center for Nuclear Research, ambos na especialidade "Teoria Geral de Partículas e Campos". Atualmente é professor titular da Universidade de São Paulo.

- Plano de Ensino
- Regra de Ponderação de Notas
- Fórum de Dúvidas
- Fórum de Notícias

Aula 1 ▶

DADOS DO USUÁRIO

Helbert dos Santos

Editar o perfil Mudar a senha Configurar notificações

MEU AVA

Mensagens

Meus Arquivos

Blogs

Calendário

Sair

Helbert dos Santos

LICENCIATURA EM
CIÊNCIAS

Página Inicial / Cursos / 2015 / Módulo 1 / PLC0001_15

PLC0001_15 - MINHAS DISCIPLINAS - MÓDULOS 2015 - SUPORTE

Ativar edição

Projeto: CTIS Tecnologia

[A CTIS](#) | [OINFRA](#) | [Clientes](#) | [Entre em contato](#)

A hand is shown interacting with a black smartphone. The screen displays a blue interface with various app icons. Several icons are shown floating out of the screen, including a white icon with a plus sign and '5000', an orange icon with a person silhouette, a blue gear icon, a yellow icon with a document, a green icon with a person silhouette, and a white icon with a person silhouette. The background is dark, and there are three small white dots at the bottom right of the image area.

Tecnologia de Impressão Laser

Neste curso você conhecerá as etapas do funcionamento do processo de impressão a laser.

[ACESSE O CURSO](#)

Projeto: CTIS Tecnologia

Parceiros

Lexmark

Conheça os recursos inteligentes dos equipamentos multifuncionais do fabricante.

[Acessar](#)

Samsung

Conheça as soluções de de impressão multifuncionais com tablet acoplado.

[Acessar](#)

NDDigital

Conheça as soluções inteligentes em gestão de impressão e documentos eletrônicos.

[Acessar](#)

[Localidades](#) | [Entre em contato com a CTIS](#) | [Trabalhe Conosco](#)

Projeto: YUGUE

 Sobre a Yugue | Educação | Consultoria | Publicações | Agenda | Fale Conosco | [Acesso](#)

Treinamentos e Capacitação

Indústria Farmacéutica, Veterinária, Alimentícia,
Cosmética e Farmoquímica

[SAIBA MAIS](#)

A Yugue Assesores iniciou suas atividades em janeiro de 2009 com a parceria entre farmacêuticos egressos da indústria, com o objetivo inicial de oferecer serviços de consultoria e treinamento para as áreas de qualidade, produção e desenvolvimento de medicamentos para as indústrias farmacêutica, veterinária, alimentícia, de cosméticos e de farmoquímicos.

Conheça a Yugue

-  [Facebook Yugue](#)
-  [Blog HSV Yugue](#)
-  [Produção Medicamentos](#)

Newsletter

Assine a nossa newsletter para receber comunicações de eventos, treinamentos e notícias.

Nome:

E-mail:

Cargo ou função:

Empresa:

[Assinar Newsletter](#)

1 Mensagens

Helbert dos Santos

-  My Dashboard
-  Ver perfil
-  Modificar perfil
-  Arquivos pessoais
-  Calendário
-  Sair

Localização

Yugue Assesores
Rua Renoir, 73 - Res. Paisagem
Renoir I - Cotia - SP - 06715-050

(entrada do condomínio pela
Rua Descartes com a Estrada
do Capuava)

Projeto: YUGUE

Data: 11 e 12 de novembro de 2014 - Data: quarta, 12 de novembro - 08:30

Investimento

Inscrições at

Inscrições ap

notícias.

ne:

ail:

o ou função

resa:

ssinar News

Blog

Formulário de Inscrição

Curso: Curso FUNDAMENTOS DA GESTÃO DE PROJETOS Conceitos, melhores práticas e aplicações na indústria farmacêutica 12 e 13 de novembro de 2014 - Data: quarta, 12 novembro - 08:30

Telefone Yugue: +55 11 4702-6554

Nome	E-mail	Fone
<input type="text" value="Digite o seu nome"/>	<input type="text" value="Endereço de E-mail"/>	<input type="text" value="(11) 0000-0000"/>

Redija sua mensagem ...

Fale Conosco

Telefone Yugue: +55 11 4702-6554

Email: yugue@yugue.com.br

Nome	E-mail	Fone
<input type="text" value="Digite o seu nome"/>	<input type="text" value="Endereço de E-mail"/>	<input type="text" value="(11) 0000-0000"/>

Redija sua mensagem ...

Projetos Codely

> [Acessar Portfólio de Projetos](#)

Serviços Codely

- Serviços Especializados em Moodle
- Hospedagem Moodle à partir R\$49/mês
- Estúdio Gravação/Edição Vídeo Aula Móvel
- Solução Webconferência Integrada ao Moodle
- Em breve:
 - ◆ Curso para Tutores
 - ◆ Curso para Administradores

Contato Codely

codely.com.br

contato@codely.com.br

(11) 3831-6342 / 9 7979-9102 

Skype: helbertds / Hangout: helbert@codely.com.br

Av. Queiroz Filho 1700, Torre E - Sala 904

codely